

SISTEMI DI TERRE

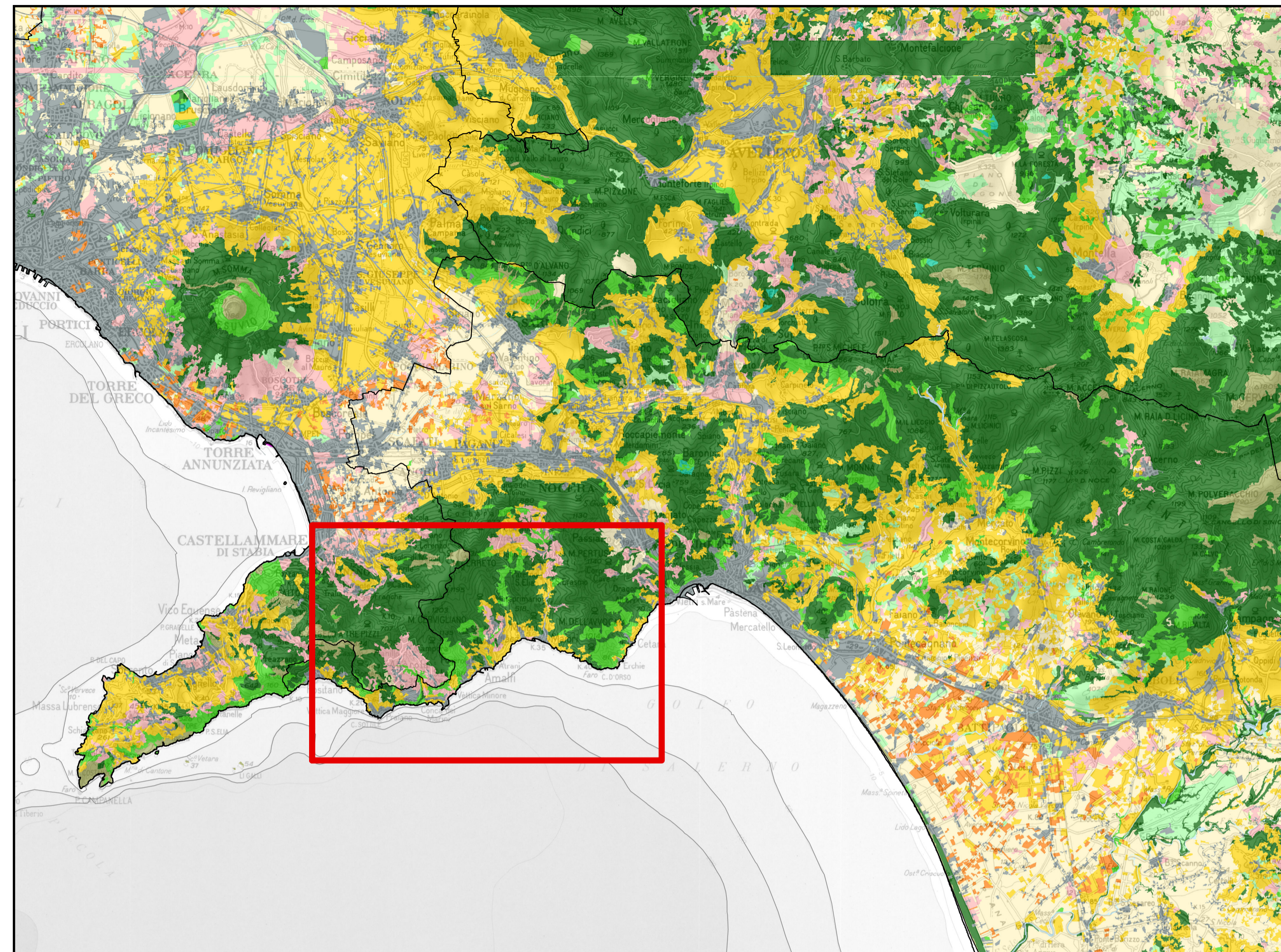

USO AGRICOLO DEI SUOLI

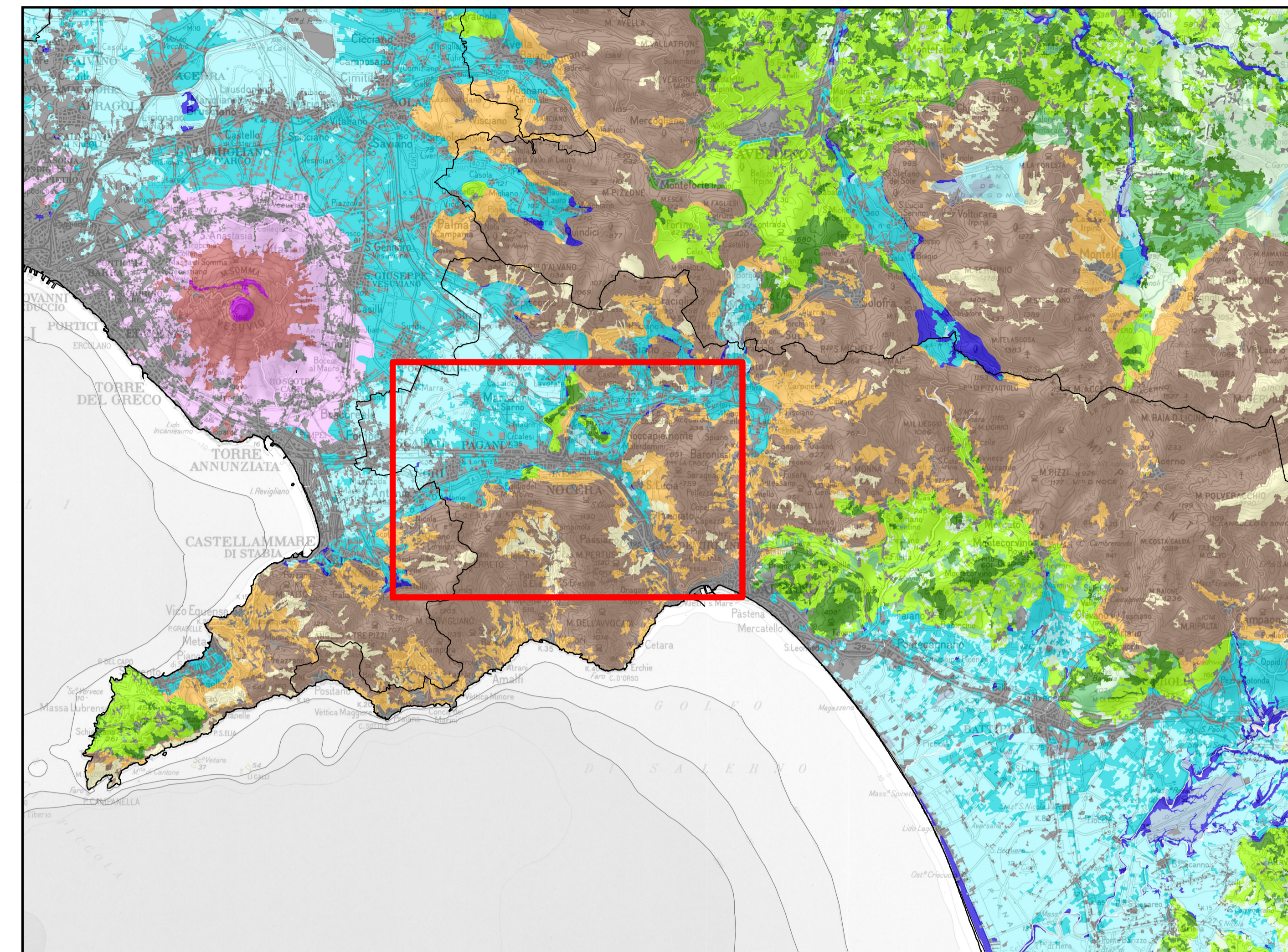

RISORSE NATURALISTICHE ED AGROFORESTALI

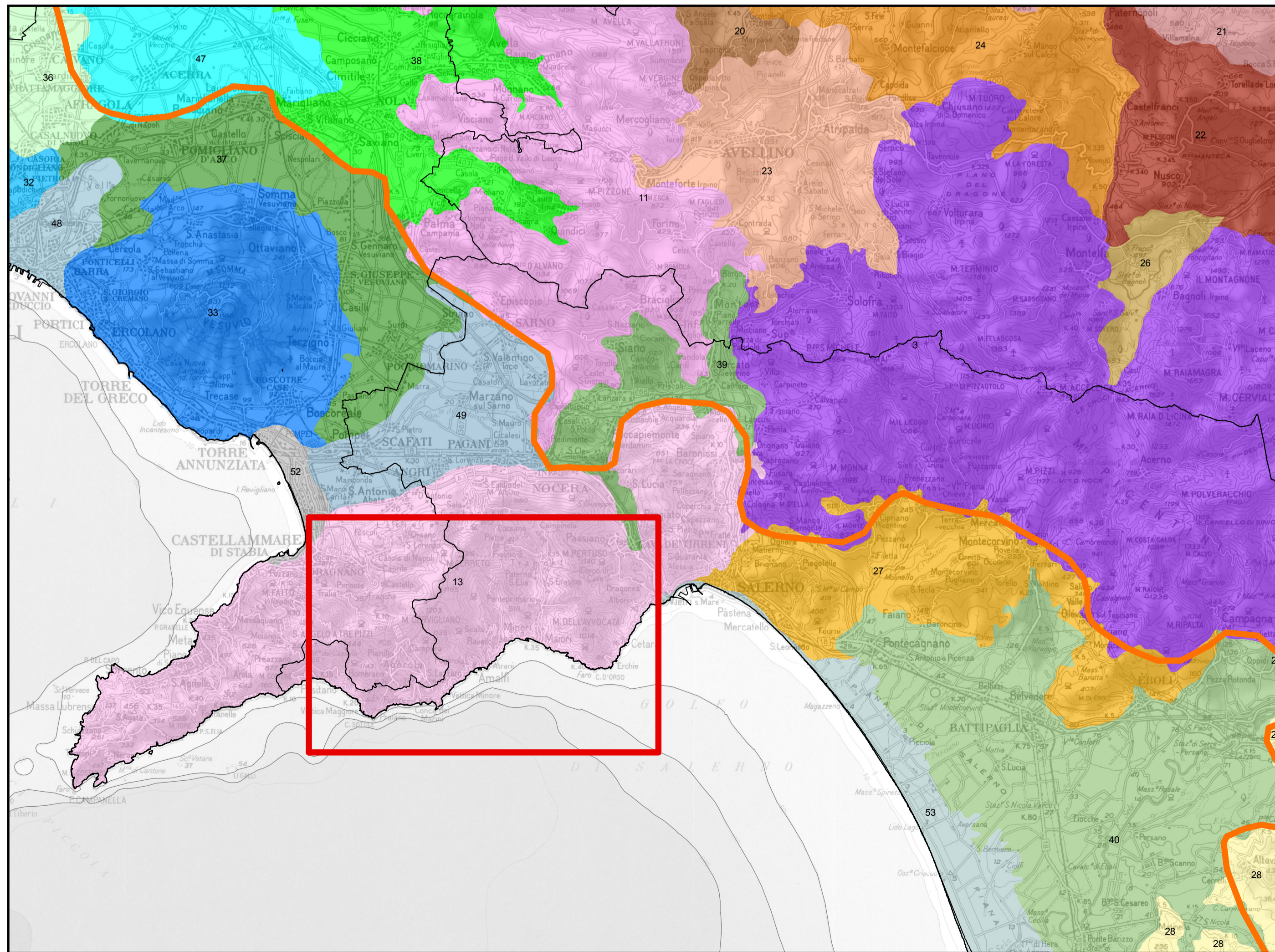

SISTEMI DEL TERRITORIO RURALE E APERTO

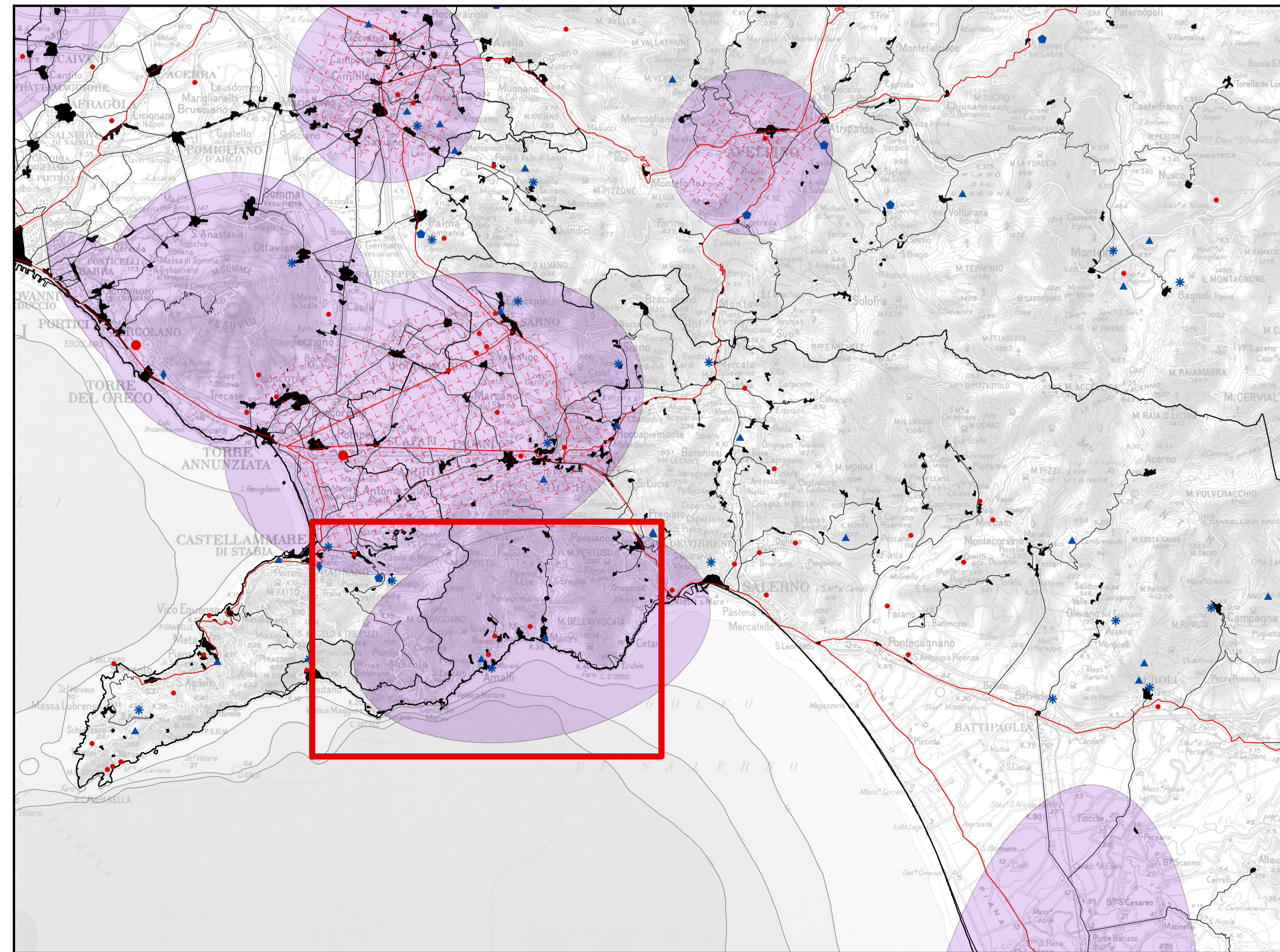

CARTA DELLE STRUTTURE STORICHE-ARCHEOLOGICHE DEL PAESAGGIO

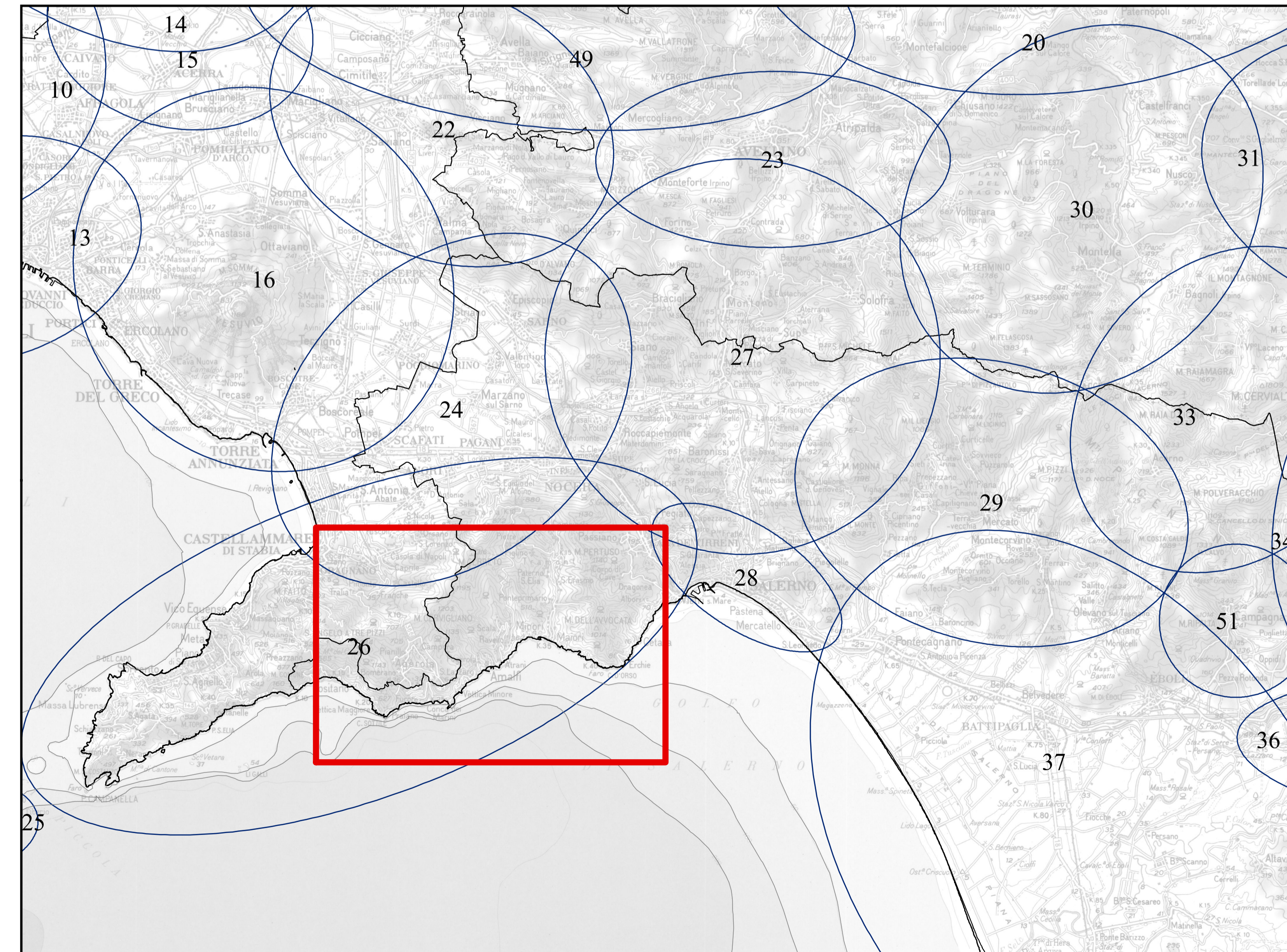

SCHEMA DI ARTICOLAZIONE DEI PAESAGGI DELLA CAMPANIA

- SISTEMI DI TERRE**
- A2 - Alta montagna calcarea con coperture piroclastiche
 - B3 - Rilievi calcarei della penisola Sorrentina-Amalfitana con coperture piroclastiche
- USO AGRICOLO DEI SUOLI**
- A - Boschi
 - B - Arbusteti ed aree in evoluzione
 - C - Prati e pascoli
 - D - Aree agricole eterogenee
 - E - Colture permanenti
 - F - Seminativi
 - G - Colture protette
 - H - Aree aperte con vegetazione rada o assente
 - I - Rimboschimenti antropici
 - L - Aree umide
 - M - Ambiti di più diretta influenza dei sistemi urbani e della rete infrastrutturale
 - N - Corpi idrici
- RISORSE NATURALISTICHE ED AGROFORESTALI**
- A1 - Aree forestali dei rilievi montani
 - A2 - Praterie dei rilievi montani
 - A3 - Mosaici agricoli ed agroforestali dei rilievi montani, ed aree agricole a più elevata complessità strutturale
 - B1 - Aree forestali dei rilievi collinari
 - B2 - Praterie dei rilievi collinari
 - B3 - Aree agricole dei rilievi collinari
 - B4 - Mosaici agricoli ed agroforestali dei rilievi collinari, ed aree agricole a più elevata complessità strutturale
 - C1 - Aree forestali dei rilievi vulcanici
 - C2 - Praterie dei rilievi vulcanici
 - C3 - Mosaici agricoli ed agroforestali dei rilievi vulcanici, ed aree agricole a più elevata complessità strutturale
 - D1 - Aree forestali della pianura
 - D2 - Praterie della pianura
 - D3 - Aree agricole della pianura
 - D4 - Mosaici agricoli della pianura ed aree agricole a più elevata complessità strutturale
 - E - Ambiti di più diretta influenza dei sistemi urbani e della rete infrastrutturale
 - F - Spiagge
 - G - Corpi idrici
- SISTEMI DEL TERRITORIO RURALE E APERTO**
- 13 - Rilievi della penisola Sorrentina-Amalfitana
 - Fascia costiera

CARTA DELLE STRUTTURE STORICHE-ARCHEOLOGICHE DEL PAESAGGIO

- Beni storici extraurbani
- Architettura difensiva
 - Architettura religiosa
 - Architettura residenziale
 - Opifici e infrastrutture
- Siti archeologici
- di grande rilievo
 - di medio rilievo
- Centuriazioni
- tracciati rinvenuti
 - tracciati ipotetici
- Rete stradale storica
- Rete stradale di epoca Romana
 - Centri e agglomerati storici
 - Ambiti di paesaggio archeologici
 - 25. Costiera amalfitana e sorrentina

CARTA DELLE STRUTTURE STORICHE-ARCHEOLOGICHE DEL PAESAGGIO

- 26 - C. Amalfitana, Sorrentina e Lattari

MAIORI

PIANO URBANISTICO COMUNALE

Il Piano Territoriale Regionale
Le Linee Guida per il Paesaggio

scala 1:200.000

Quadro conoscitivo
1.1.1.b

geol. Rosanna Miglionico studi geologici	arch. Maria Cafuoco Responsabile del procedimento	
agr. Fabio Sorrentino studi agronomici	arch. Giovanni Infante Pianificazione urbanistica e territoriale	
arch. Marco Busillo arch. Marco Cretella arch. Alfonso Polidoro progettazione edilizia		
arch. Antonio Mattei studio di zonizzazione acustica	arch. Giosuè Gerardo Saturno Progettazione e valutazione in ambiente GIS	